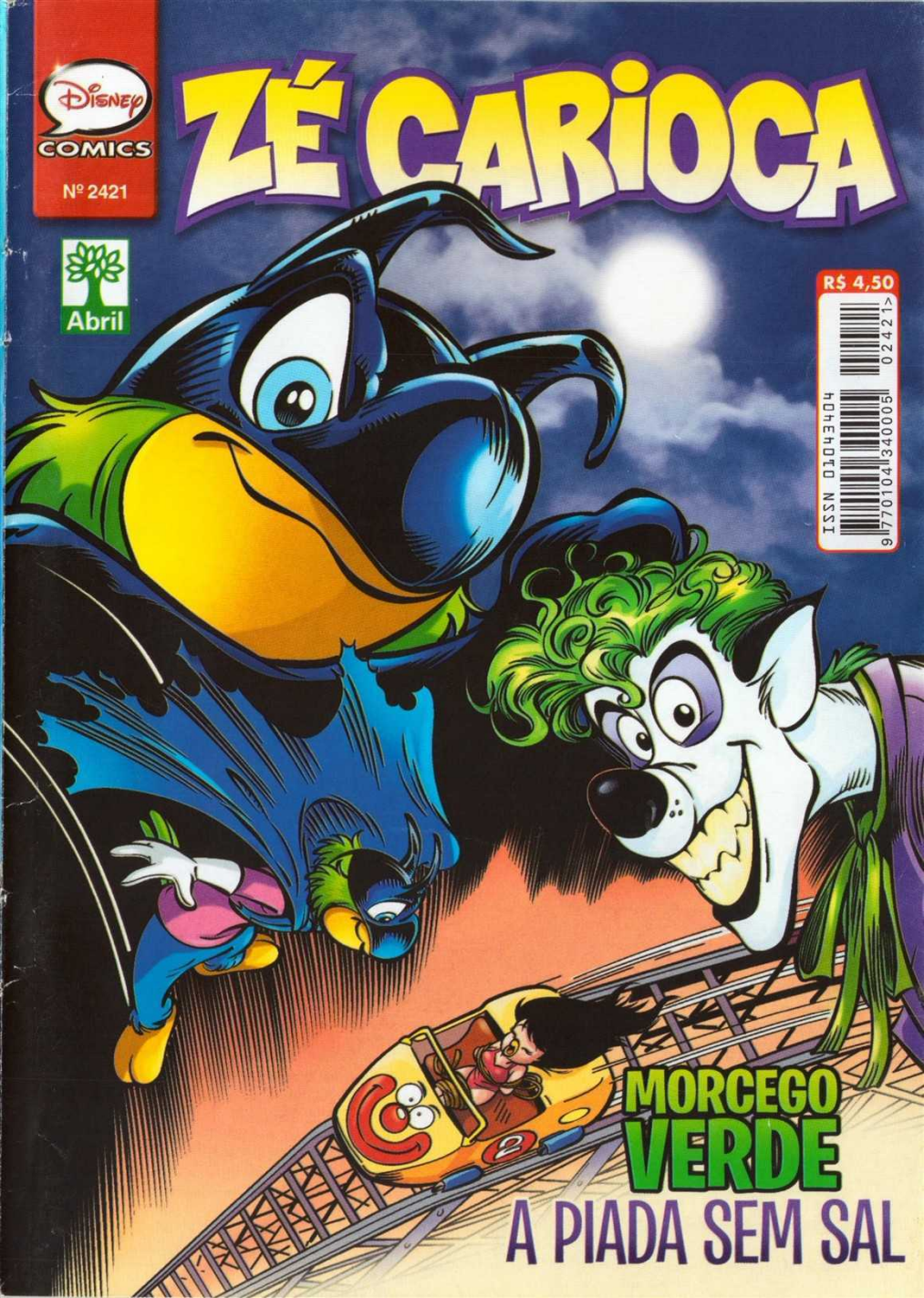
Disney
COMICS
Nº 2421
Abril
ZÉ CARIOCA
R$ 4,50
ISSN 01043404
9 770104 340005 02421
MORCEGO
VERDE
A PIADA SEM SAL

Dois lançamentos imperdíveis para aventureiros e colecionadores

© 2016 Disney

380 páginas e 29 histórias clássicas em quadrinhos.

UM CLÁSSICO RETORNA!
Reprodução fiel do manual publicado originalmente em 1971.

Já nas bancas e livrarias!

Disponível também para venda on-line nas livrarias Saraiva e Cultura

Abril

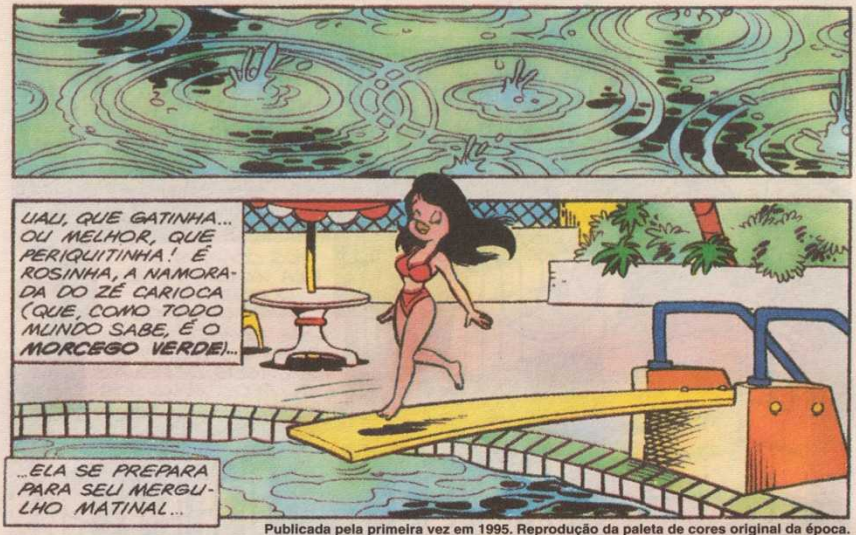

Publicada pela primeira vez em 1995. Reprodução da paleta de cores original da época.

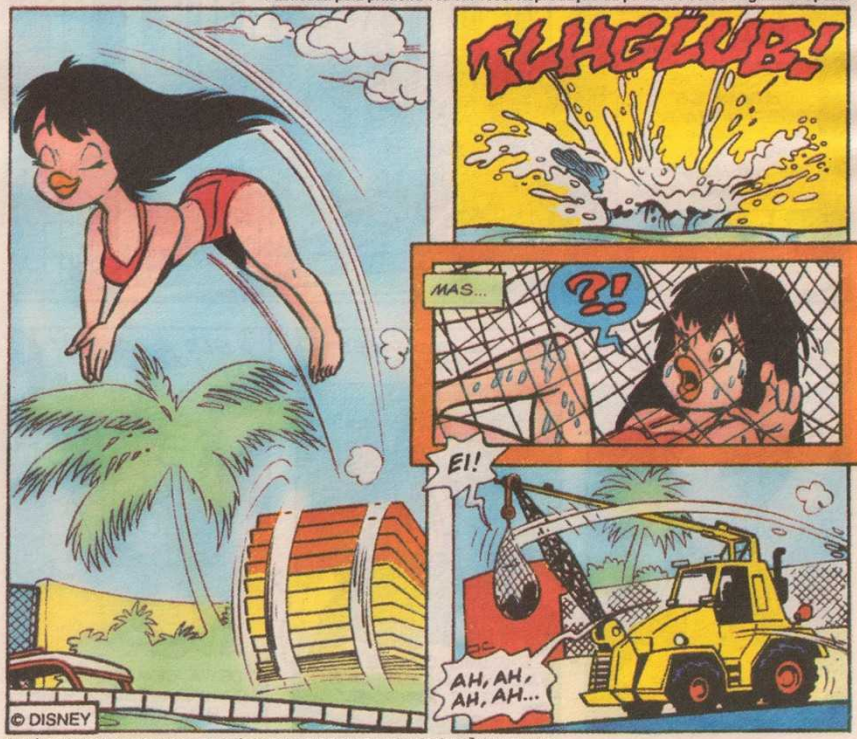

Roteiro: MARCELO CASSARO • Desenhos: PAULO BORGES • Arte-Final: JOÃO ANSELMO

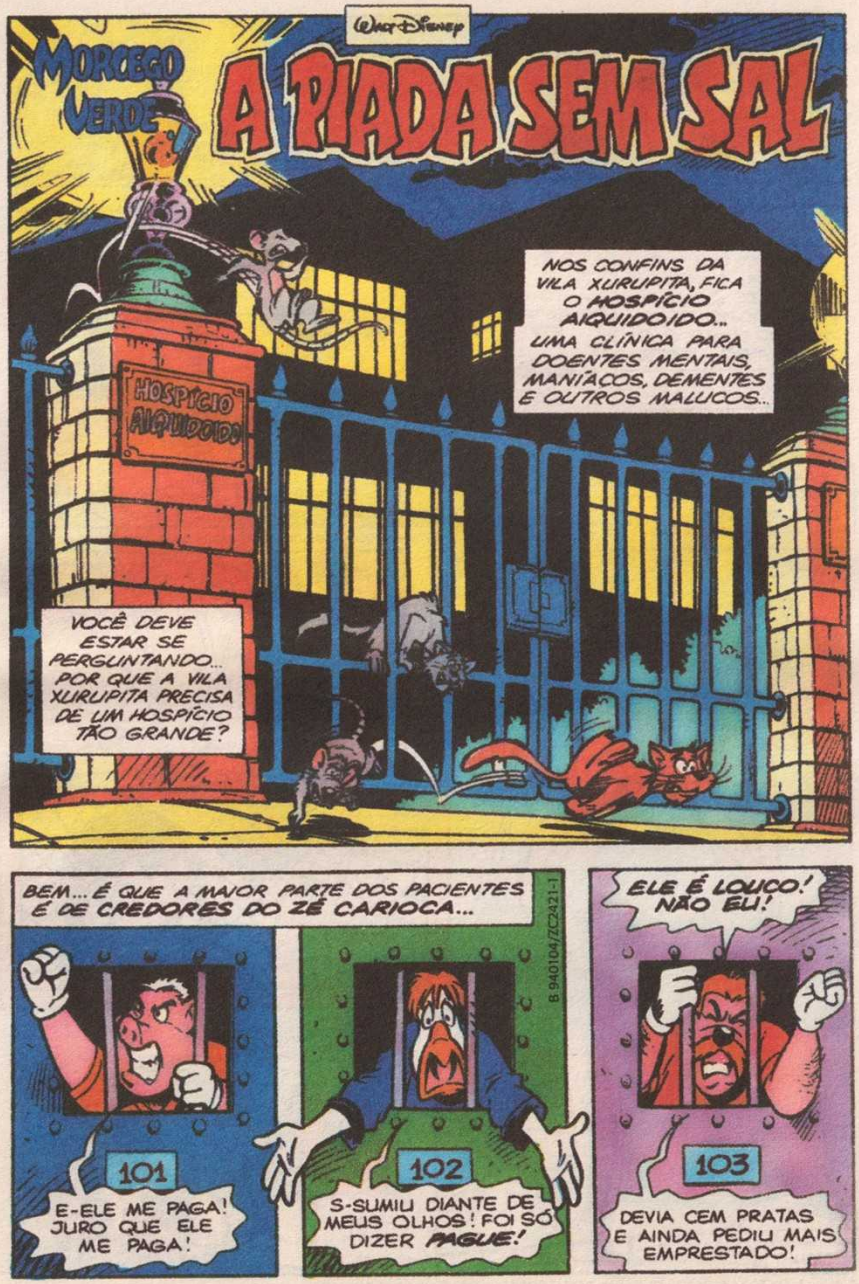
Walt Disney
MORCEGO VERDE
A PIADA SEM SAL
NOS CONFINS DA VILA XURUPITA, FICA O HOSPÍCIO ARQUIDOIDO.. UMA CLÍNICA PARA DOENTES MENTAIS, MANÍACOS, DEMENTES E OUTROS MALUCOS...
HOSPÍCIO ARQUIDOIDO
VOCÊ DEVE ESTAR SE PERGUNTANDO.. POR QUE A VILA XURUPITA PRECISA DE UM HOSPÍCIO TÃO GRANDE?
BEM... É QUE A MAIOR PARTE DOS PACIENTES É DE CREDORES DO ZÉ CARIOCA...
101
E-ELE ME PAGA! JURO QUE ELE ME PAGA!
102
S-SUMIU DIANTE DE MEUS OLHOS! FOI SÓ DIZER PAGUE!
B 940104/7C2421-1
ELE É LOUCO! NÃO EU!
103
DEVIA CEM PRATAS E AINDA PEDIU MAIS EMPRESTADO!

ESTE É, PORTANTO, O ÚLTIMO LUGAR DA TERRA ONDE O ZÉ CARIOCA COLOCARIA OS PÉS...
HEIN?!
TÔ ADORANDO ESSE EMPREGO DE ENFERMEIRO! VÊ SE NÃO VAI SUJAR PRO MEU LADO, HEIN, ZÉ?
É MORCEGO VERDE, PEDRÃO! MORCEGO VERDE!
EXTIN
TÁ BOM, TÁ BOM! MAS TEM CERTEZA DE QUE QUER VER ESSE MALUCO?
QUERO, SIM! PODE ABRIR!
VOCÊ É QUEM SABE!

ENTÃO, VOCÊ AINDA TÁ AQUI!
ACHO QUE ME ENGANEI!

ALGUÉM RAPTOU A ROSINHA, A MINHA... QUERO DIZER, A NAMORADA DO ZÉ CARIOCA!

LOGO PENSEI EM VOCÊ! SABE COMO É...
O CARA TERIA QUE SER LOUCO PRA ACHAR QUE EU E O ZÉ SOMOS A MESMA PESSOA...

...E VOCÊ É LOUCO!

COMO É? NÃO VAI TERMINAR NUNCA ESSE CASTELO DE CARTAS?
?!
O MORINGA FUGIU!
LONGE DALI, EM UM PARQUE DE DIVERSÕES ABANDONADO...
AAAII...

SOCORRO!
AI! SOCORRO!
O QUE VOCÊ TEM? PESSOAS NORMAIS ACHAM ESSE BRINQUEDO DIVERTIDO!
VOCÊ É MALUCA?
O QUE QUER DE MIM? QUEM É VOCÊ?
QUEM SOU EU?
ORA, NÃO SOU NINGUÉM MENOS DO QUE O MORINGA!

OH, QUE EMOÇÃO, QUE EMOÇÃO! MEU PLANO ESTÁ FUNCIONANDO! ESTOU TÃO NERVOSO...
PRECISO RASGAR UM POUCO DE DINHEIRO PRA RELAXAR!
NOSSA! VOCÊ É LOUCO!
PODE APOSTAR QUE SOU, GATA! E TUDO POR CULPA DO SEU NAMORADO, O MORCEGO VERDE!
MORCEG...
BEM... AHAM... VOCÊ PEGOU A GAROTA ERRADA! MEU NAMORADO É O ZÉ CARIOCA!
AH, QUALÉ?
TODO MUNDO SABE QUE O ZÉ CARIOCA É O MORCEGO VERDE! ATÉ EU!
É A IDENTIDADE SECRETA MENOS SECRETA QUE JÁ VI!
PORTANTO, VAMOS DAR MAIS UMAS VOLTINHAS!
NÃOOO..
CLIC!

PERTO DALI, O ZÉ... QUER DIZER, O MORCEGO VERDE VASCULHA A NOITE...
NEM SINAL DO MORINGA OU DA RÓ!

ONDE AQUELE MANÍACO PODE TER ESCONDIDO MINHA ROSINHA?

QUE SAUDADES! EU QUASE OUÇO A VOZ DELA!
SOCORRO!

EI! O SINAL!

NADA ESCAPA AOS MEUS SENTIDOS AGUÇADOS!
AAAI!

OI, MORCEGO!
TUM!
CLANG!
PÉIM!
VOCÊ NÃO DEVIA ME OUVIR CHEGANDO!
NINGUÉM É MAIS SILENCIOSO E SORRATEIRO QUE O MORCEGO VERDE!
DESCULPE!
CHEGOU ESTE PACOTE PRO MORCEGO VERDE! TALVEZ SEJA UMA PISTA!
DEIXA VER...
Conta
PÓIM!
AAHH!

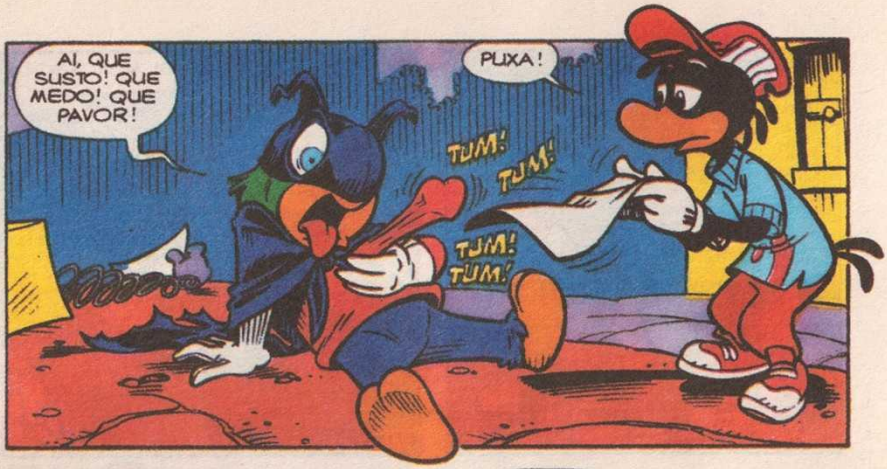
AI, QUE SUSTO! QUE MEDO! QUE PAVOR!
PUXA!
TUM!
TUM!
TUM!
TUM!

SÓ MESMO A MENTE SÁDICA DO MORINGA SERIA CAPAZ DE UM ATENTADO DESSES!
QUEM É ESSE MORINGA?

É O CARA MAIS PIRADO DA VILA XURUPITA, NESTOR...
"O MORINGA ERA UM DOS COBRADORES QUE ME... QUE PERSEGUIAM O ZÉ CARIOCA!"
"ELE ERA MUITO BOM! QUASE PEGOU O ZÉ VÁRIAS VEZES!"

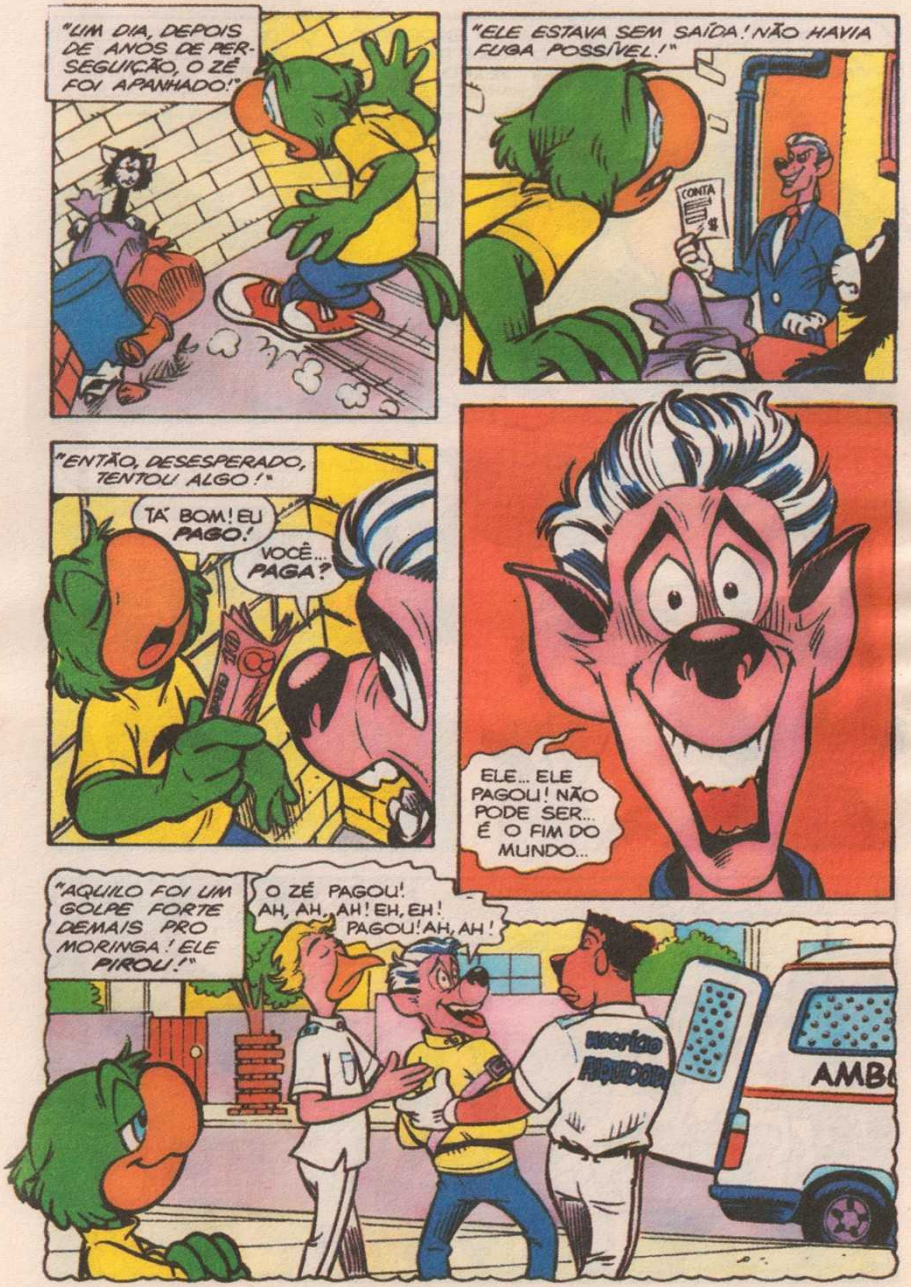
"UM DIA, DEPOIS DE ANOS DE PERSEGUIÇÃO, O ZÉ FOI APANHADO!"
"ELE ESTAVA SEM SAÍDA! NÃO HAVIA FUGA POSSÍVEL!"
CONTA
"ENTÃO, DESESPERADO, TENTOU ALGO!"
TÁ BOM! EU PAGO!
VOCÊ... PAGA?
ELE... ELE PAGOU! NÃO PODE SER... É O FIM DO MUNDO...
"AQUILO FOI UM GOLPE FORTE DEMAIS PRO MORINGA! ELE PIROU!"
O ZÉ PAGOU! AH, AH, AH! EH, EH! PAGOU! AH, AH!
AMB

E AGORA ELE QUER VINGANÇA!
HUM... O ENDEREÇO DO REMETENTE É NO VELHO PARQUE!
DE ONDE VEM ESSE VENTO QUE ESTÁ SEMPRE BALANÇANDO A CAPA DELE?

SÓ PODE SER ARMADILHA! MAS NÓS TEMOS QUE IR ASSIM MESMO!
NÓS?! VOCÊ É O HERÓI! RESOLVA SOZINHO!

TODO CAVALEIRO DAS TREVAS PRECISA DE UM AJUDANTE! VAMBORA!
MANHÊÊÊ...

E, NO PARQUE...
PARE! CHEGA! NÃO AGÜENTO MAIS!
812, 813, 814...

B15... B15... O QUE VEM DEPOIS DO B15?
AH, PACIÊNCIA! VAMOS COMEÇAR TUDO DE NOVO! 1... 2...
QUÊ?!
CRAS!
QUE TAL, MORINGA? NENHUMA CERCA RESISTE A MEU ARIÊTE-MORCEGO!
AI... O ARIÊTE AQUI RACHOU A CABEÇA!
CALABOCA E TOMA UM ANALGÉSICO!

SE PENSA QUE VAI ME PEGAR, É TÃO DOIDO QUANTO EU!
VOLTA AQUI, SEU XAROPE!

OOOH... NUNCA MAIS QUERO ANDAR DE CARROSSEL! NUNCA MAIS!
EI, VEJA! PRA ONDE ELES TÃO INDO?

PARA A CASA DOS ESPELHOS!

AHA! AGORA VOCÊ VAI LEVAR NA MORINGA, MORINGA!
CRÁS!
UM ESPELHO?
AH, AH, AH! BOBÃO! EU TÔ AQUI!
CRÁS!
OU SERÁ QUE TÔ AQUI? É TUDO TÃO ESTRANHO...
BUF!
CRÁS! CRÁS! CRÁS!

PELOS MEUS CÁLCULOS, VOCÊ VAI TER 147 ANOS DE AZAR!
DROGA! O QUE FAÇO PRA PEGAR ESSE MALUCO?

JÁ SEI!
TAMBÉM ANDEI FAZENDO UNS CÁLCULOS, MORINGA! LEMBRA DAQUELA CONTA?

BEM, DESCOBRI QUE AINDA FALTAM CINQÜENTA CENTAVOS!
POR COINCIDÊNCIA, É TUDO O QUE TENHO AQUI COMIGO!
QUÊ?!

ENTÃO PASSA PRA CÁ, SEU CALOTEIRO DE UMA...

OPS!
ZUP! ZUP! ZUP!

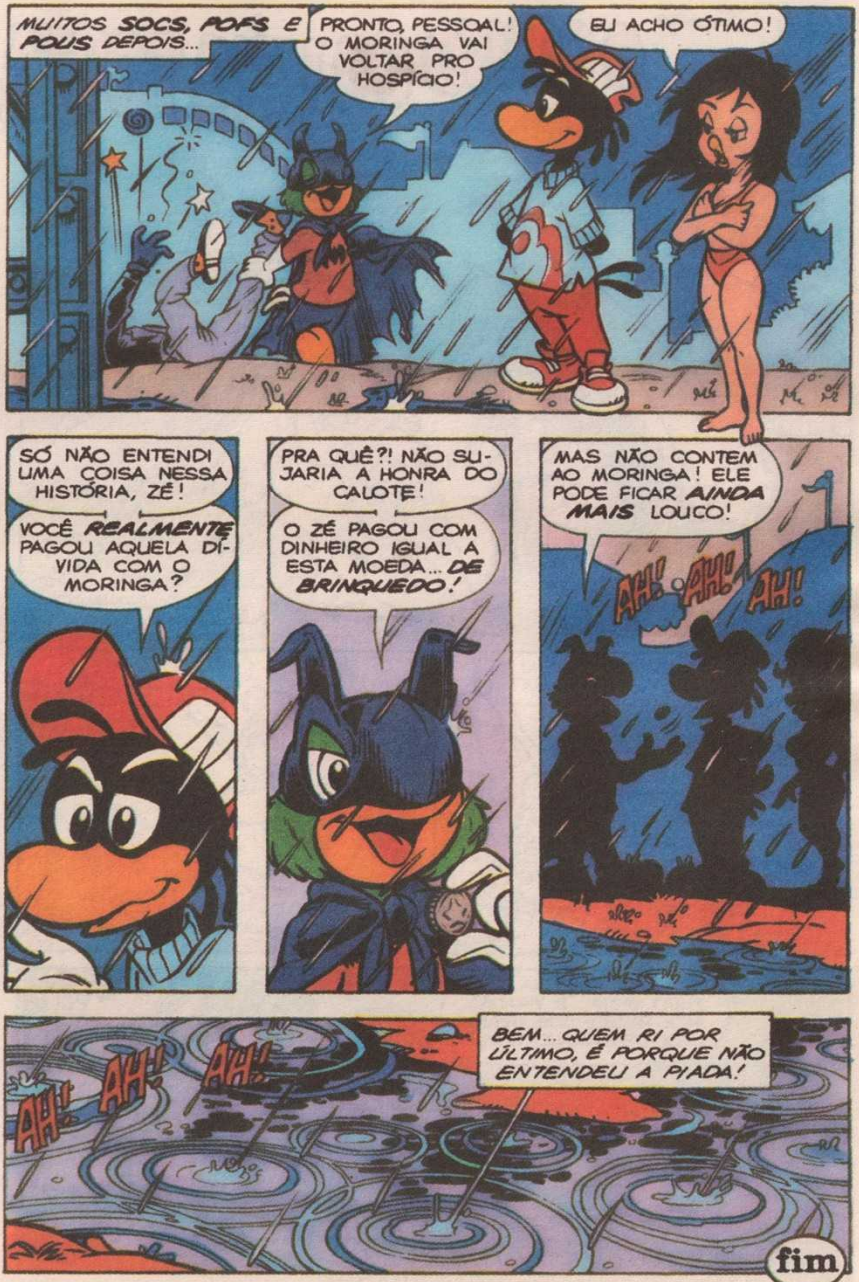
MUITOS SOCS, POFS E POUS DEPOIS...
PRONTO, PESSOAL! O MORINGA VAI VOLTAR PRO HOSPÍCIO!
EU ACHO ÓTIMO!
SÓ NÃO ENTENDI UMA COISA NESSA HISTÓRIA, ZÉ!
VOCÊ REALMENTE PAGOU AQUELA DÍVIDA COM O MORINGA?
PRA QUÊ?! NÃO SUJARIA A HONRA DO CALOTE!
O ZÉ PAGOU COM DINHEIRO IGUAL A ESTA MOEDA... DE BRINQUEDO!
MAS NÃO CONTEM AO MORINGA! ELE PODE FICAR AINDA MAIS LOUCO!
AH! AH! AH!
AH! AH! AH!
BEM... QUEM RI POR ÚLTIMO, É PORQUE NÃO ENTENDEU A PIADA!
fim

Walt Disney

URTIGÃO

O CAUSO DA VÉIA TORTA

B 890133/ZC2421-2

Publicada pela primeira vez em 1990.
Reprodução da paleta de cores original da época.

Roteiro: LUIZ AGUIAR • Desenhos: FERNANDO BONINI • Arte-Final: ACÁCIO RAMOS

SOCORRO!
EPA! TEM UMA MULIÉ GRITANO!
E PARECE QUE ESSE DESESPERO VEM LÁ DA CAVERNA DA FONTE DAS PAXÃO!
O QUE FOI, MOÇA? NOSSA!
SOCORRO! SOCORRO! E MAIS SOCORRO!
UM BICHÃO FEIO! ALI, Ó..
UAI... NUM TÔ VENO NADA! ELE DEVE DE TÁ É ASSUSTADO CUM ESSA GRITARIA TODA!
AIII... TENHO QUE BEBÊ UMA AGÜINHA PRA ACARMÁ!
INTÃO BEBE, ARA! A FONTE É BEM ALI!
MAIS SERÁ QUE ESSA ÁGUA É BOA MEMO? DÁ UMA PROVADINHA PRA EXPRIMENTÁ, DÁ!
HÃ...
PERAÍ! NUM POSSO FAZÊ ISSO, NÃO!
PUR QUÊ?

OCÊ NUM CONHECE A LENDA? SE UM RAPAIS MAIS UMA MOÇA DONZELA BEBE JUNTO DESSA FONTE, OS DOIS SE APAIXONA NA CERTA!
IRRA!
SEU URTIGÃO! O QUE OCÊ TÁ FAZENO AQUI SOZINHO MAIS MINHA FIA?
DONA PIMPOLINA?! NUM É NADA DISSO QUE A SINHORA TÁ PENSANO, NÃO!
CONVERSA FIADA! INDA BEM QUE EU ANDO SEMPRE PREVENIDA!
UAI!! UM PADRE!
ARMADIA DE CASÓRIO! CUMIGO, NÃO, VIOLÃO!
DROGA! ELE ESCAPÔ! OPS!
MINHA NOSSA! ELAS TÃO ATRAIS DE MIM!
AI, AI! ÓIA SÓ DONDE EU VIM PARÁ!

ARRE... É O CASARÃO DA VEIA TORTA! E AGORA?
VORTA AQUI, SEU SORTERÃO! VORTA!

DESGRAÇA POCA É BOBAGE... QUARQUÉ COISA É MIÓ DO QUE ENFRENTÁ A DONA PIMPOLINA!
HAIÉÉÉ!

MÃÃÃE! AÍ EU NUM ENTRO NEM MORTA!
AQUELE PESTE! O JEITO É ESPERÁ!

CREDO! ISTO AQUI TÁ PIÓ DO QUE A MINHA CASA! TUDO VÉIO... CHEIO DE POERA!

BRRR! SERÁ QUE AQUELAS HISTÓRIA DESTE CASARÃO ACONTECERO MEMO?

"OVI DIZÊ QUE NA SEMANA PASSADA O CUMPÁDI ARMINO TAVA ANDANO PUR AQUI..."

MINHA NOSSA!
FOGOCHHH!
O PESSOAR FALA QUE ESSA TAR DE VEÍA TORTA É UMA FEITICERA QUE SORTA FOGO PELAS VENTA!
MAIS EU NUM SÓ FEITICERA!
IAUUUU!
SÓ TENHO UMA BAITA DE UMA SEDE... INSACIÁVER!
NUM CARECE DE SE ASSUSTÁ QUE NUM VÔ DEVORÁ OCÊ, NÃO! MEU NOME É GENOVEVA!
GGGGG... GGGGG... AI!
BÃO! OCÊ NUM TEM CURPA DE TÁ ANSIM MORRENO DE MEDO! EU SÓ QUERIA ARGUEM PRA CONVERSÁ!
É?
DESDE QUE O MEU PAI FOI DESSA PRA OTRA, EU VIVO SOZINHA AQUI! OCÊ NUM CONHECE A HISTÓRIA?

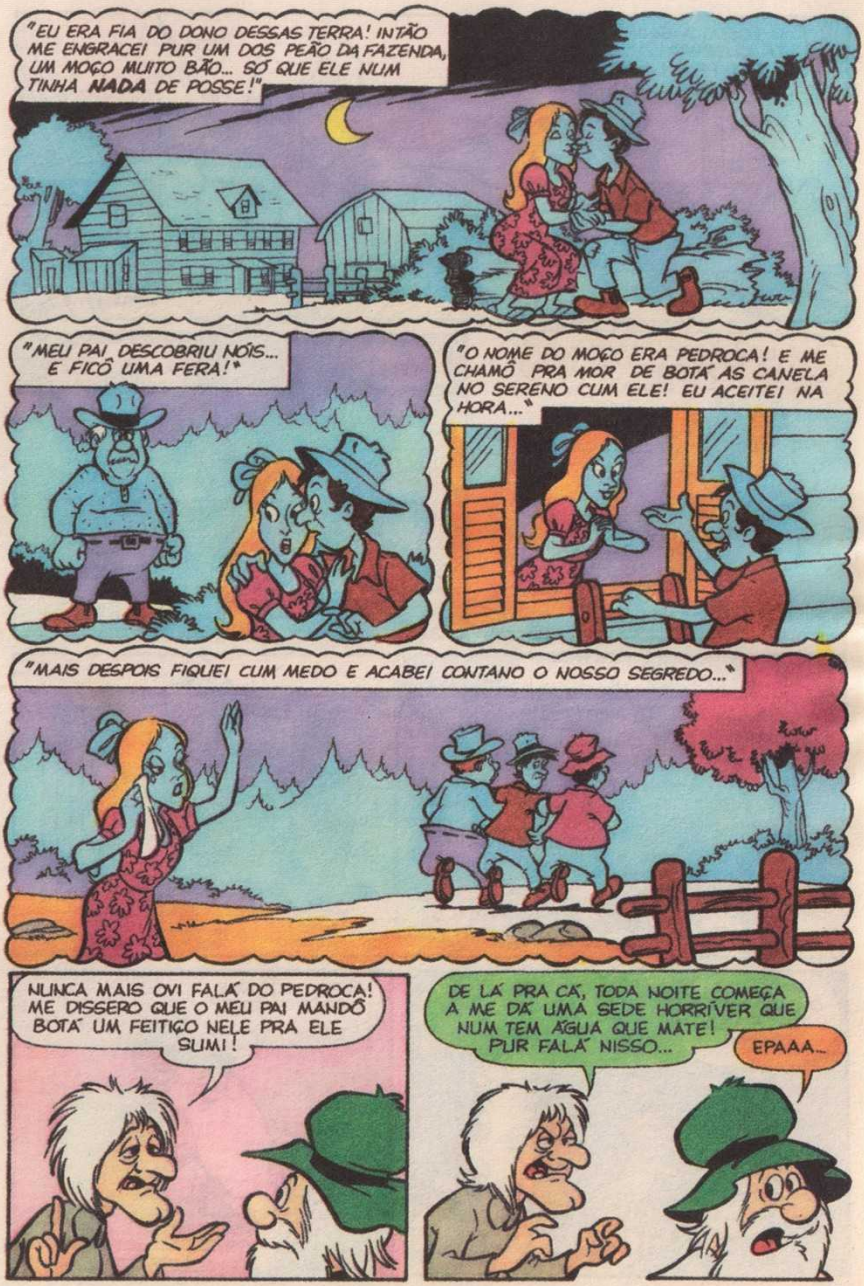
"EU ERA FIA DO DONO DESSAS TERRA! INTÃO ME ENGRACEI PUR UM DOS PEÃO DA FAZENDA, UM MOÇO MUITO BÃO... SÓ QUE ELE NUM TINHA NADA DE POSSE!"
"MELI PAI DESCOBRIU NÓIS... E FICÔ UMA FERA!"
"O NOME DO MOÇO ERA PEDROCA! E ME CHAMÔ PRA MOR DE BOTÁ AS CANELA NO SERENO CUM ELE! EU ACEITEI NA HORA..."
"MAIS DESPOIS FIQUEI CUM MEDO E ACABEI CONTANO O NOSSO SEGREDO..."
NUNCA MAIS OVI FALÁ DO PEDROCA! ME DISSERO QUE O MELI PAI MANDÔ BOTÁ UM FEITIÇO NELE PRA ELE SUMI!
DE LÁ PRA CÁ, TODA NOITE COMEÇA A ME DÁ UMA SEDE HORRÍVER QUE NUM TEM ÁGUA QUE MATE! PUR FALÁ NISSO...
EPAAA...

Ô LOCO... A SINHORA TÁ CUSPINO FOGO! SAI PRA LÁ!
ELA INTÉ PARECE BOAZINHA! MAIS TÁ QUERENO É ME FRITÁ!
ARRÁ!
AI, NÃO! TÔ CERCADO!
UI, UI, UI!
HÃ?! CRUIS-CREDO!
VAMO, FIA! O CASÓRIO FOI PUR FOGO ABAXO!
DEPRESSA, MÃINHA!
PERAÍ, SÔ! QUE MEDÃO É ESSE?

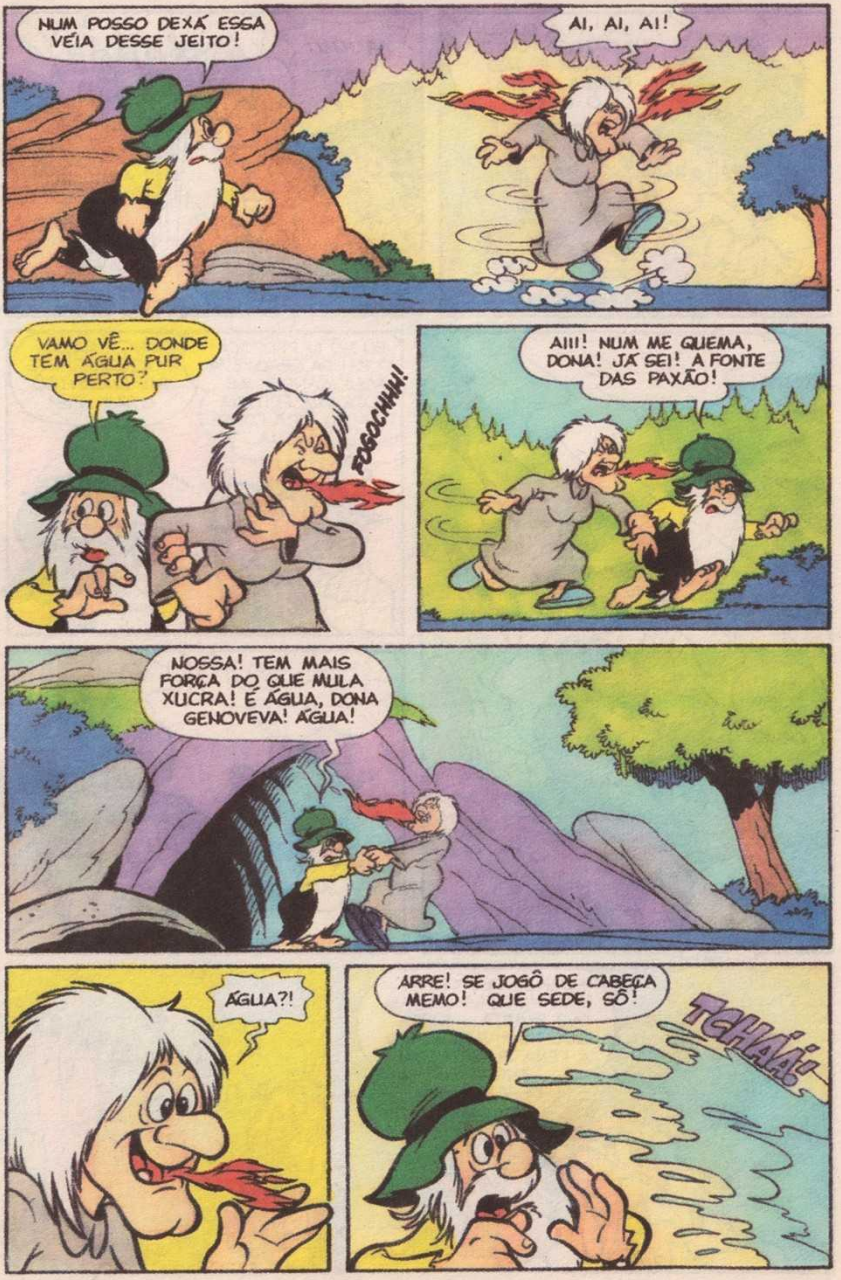
NUM POSSO DEXÁ ESSA VÉIA DESSE JEITO!
AI, AI, AI!
VAMO VÊ... DONDE TEM ÁGUA PUR PERTO?
FOGOCHIIII!
AIII! NUM ME QUEMA, DONA! JÁ SEI! A FONTE DAS PAXÃO!
NOSSA! TEM MAIS FORÇA DO QUE MULA XUCRA! É ÁGUA, DONA GENOVEVA! ÁGUA!
ÁGUA?!
ARRE! SE JOGÔ DE CABEÇA MEMO! QUE SEDE, SÔ!
TCHÁÁ!

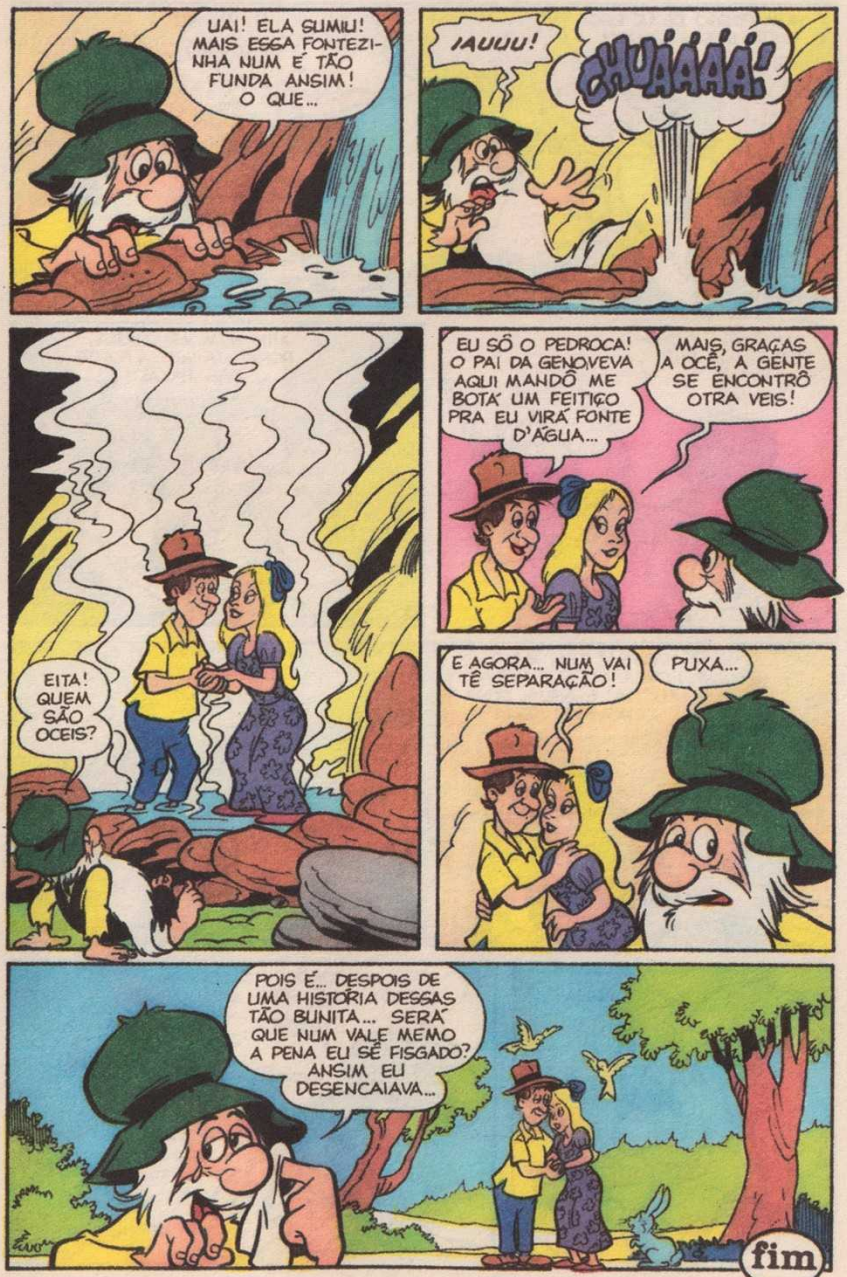
UAI! ELA SUMIU! MAIS ESSA FONTEZINHA NUM É TÃO FUNDA ANSIM! O QUE...
¡AUUU!
CHUÁÁÁÁ!
EU SÔ O PEDROCA! O PAI DA GENOVEVA AQUI MANDÔ ME BOTÁ UM FEITIÇO PRA EU VIRÁ FONTE D'ÁGUA...
MAIS, GRAÇAS A OCÊ, A GENTE SE ENCONTRÔ OTRA VEIS!
EITA! QUEM SÃO OCEIS?
E AGORA... NUM VAI TÊ SEPARAÇÃO!
PUXA...
POIS É... DEPOIS DE UMA HISTÓRIA DESSAS TÃO BUNITA... SERÁ QUE NUM VALE MEMO A PENA EU SÊ FISGADO? ANSIM EU DESENCAIAVA...
fim

WALT DISNEY

Zé Carioca

CONVENTO OU SEM VENTO?

O cantinho das NOIVAS

Publicada pela primeira vez em 1995.
Reprodução da paleta de cores original da época.

Roteiro: GÉRSON L. B. TEIXEIRA • Desenhos: GUSTAVO MACHADO

TUDO BEM! A GENTE PEGA A PRÓXIMA SESSÃO!
MAS AÍ VAI FICAR TARDE!
TARDE PRA QUÊ?
PRA... PRA... PRA JANTA!
É SÓ COMER UM LANCHE ANTES DE ENTRAR NO CINEMA!
MAS... MAS...
POIS NÃO?
EU GOSTARIA DE PROVAR AQUELE VESTIDO ALI!
GLUP!
ZUP!

ZÉ, O QUE VOCÊ ACHA DESTE BUQUÊ? ZÉ?
T-TÔ AQUI!
JOSÉ CARIOCA!
ER... EU TAVA SÓ VENDO SE O ARREMATE É BOM... EH, EH!
SAI DAÍ! TÁ TODO MUNDO OLHANDO!
JÁ PODEMOS IR EMBORA?
NÃO ME APRESSE! GOSTO DE ESCOLHER BEM ANTES DE COMPRAR!
O QUÊ?! VOCÊ VAI COMPRAR OUTRO VESTIDO DE NOIVA?!
VOU, SIM! POR QUÊ?!
É O OITAVO QUE VOCÊ COMPRA!
VOCÊ NÃO SE DECIDE A CASAR! AS TRAÇAS DEVORARAM OS OUTROS SETE!
QUE TAL ARRUMAR UM ALIMENTO MAIS BARATO PRA ELAS?

POR QUE TÁ ME OLHANDO DESSE JEITO?
TÁXI!
M-MAS... O CINEMA É AQUI PERTO!
TÁXI
VAI UM POUCO PRA LÁ, SENÃO NÃO DÁ PRA EU ENTRAR!
RÓ!
TÁXI
PR 1995
CRINCH!
MAIS TARDE...
VAI ENTENDER AS MULHERES!
SERÁ QUE EU DISSE ALGO QUE NÃO DEVIA?
MAGINA!
CÊ FEZ O QUE QUALQUER UM DE NÓS FARIA!

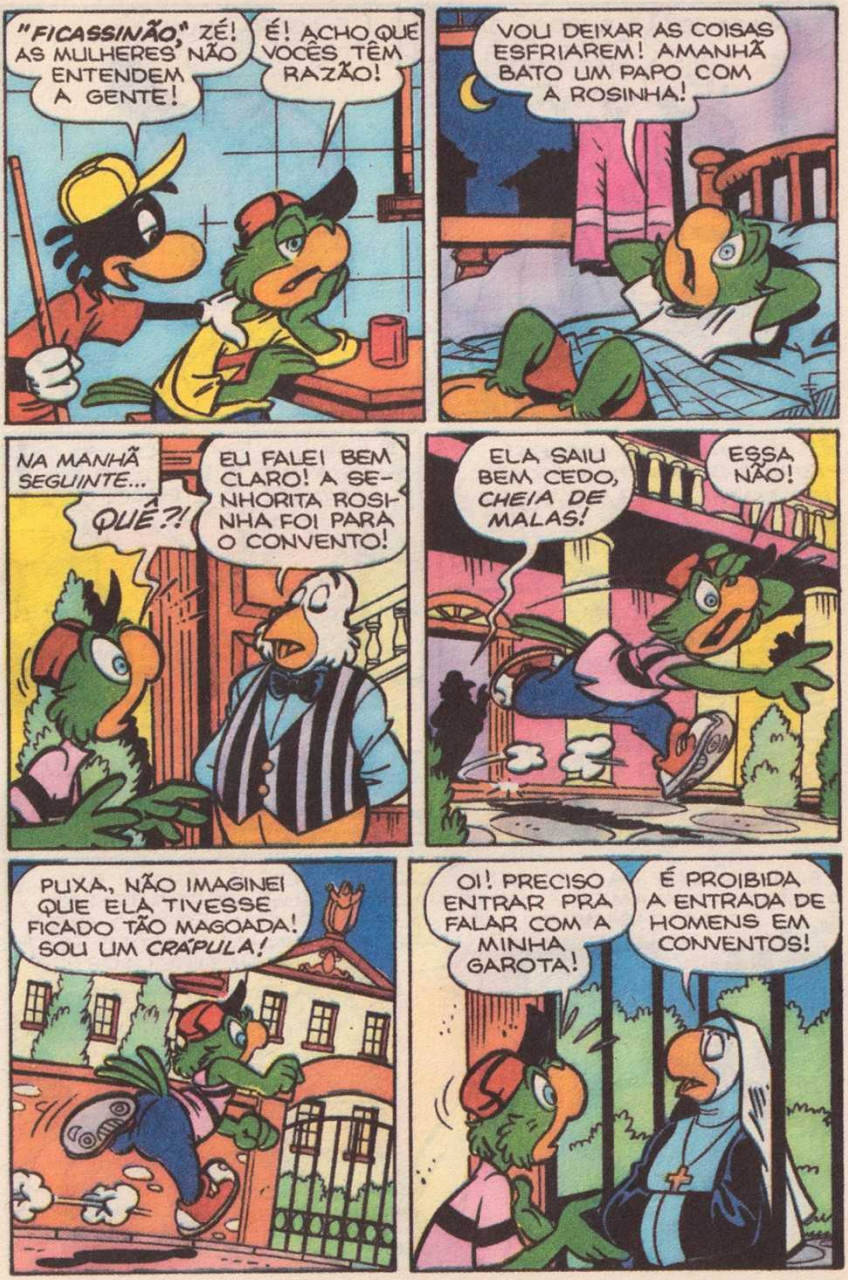
"FICASSINÃO," ZÉ! AS MULHERES NÃO ENTENDEM A GENTE!
É! ACHO QUE VOCÊS TÊM RAZÃO!
VOU DEIXAR AS COISAS ESFRIAREM! AMANHÃ BATO UM PAPO COM A ROSINHA!
NA MANHÃ SEGUINTE...
QUÊ?!
EU FALEI BEM CLARO! A SENHORITA ROSINHA FOI PARA O CONVENTO!
ELA SAIU BEM CEDO, CHEIA DE MALAS!
ESSA NÃO!
PUXA, NÃO IMAGINEI QUE ELA TIVESSE FICADO TÃO MAGOADA! SOU UM CRÁPULA!
OI! PRECISO ENTRAR PRA FALAR COM A MINHA GAROTA!
É PROIBIDA A ENTRADA DE HOMENS EM CONVENTOS!

E PAPAGAIOS?
É SURDO? JÁ DISSE QUE NÃO PODE!
E AGORA? HUM... JÁ SEI!
ROSINHA, ME PERDOA! EU NÃO QUERIA TE MAGOAR....
GASP!
PEIXES
PEIXES
ROSINHA, ESTÁ ME OUVINDO?
QUE BARULHO É ESSE?
ZÉ?!
SE VOCÊ SAIR DAÍ, PROMETO PENSAR SERIAMENTE NO NOSSO CASAMENTO!
CADA MALUCO QUE APARECE!
POIS É... EH, EH! BEM, IRMÃ, AGORA TENHO QUE IR! ESPERO QUE MINHAS DOAÇÕES TENHAM UTILIDADE!

ACHO QUE ESTRAGUEI TUDO! BRINQUEI COM OS SENTIMENTOS DELA!
PEIXES
SE EU PUDESSE FAZER O TEMPO VOLTAR, MARCARIA AGORA MESMO A DATA DO CASAMENTO!
É MESMO?
RÓ! VOCÊ NÃO VIROU FREIRA?
NÃO! FIQUEI TÃO BRAVA COM VOCÊ QUE DOEI TODO O MEU ENXOVAL!
MAS, DEPOIS DO QUE OUVI, VOU COMEÇAR A COMPRAR TUDO DE NOVO!
(GLUP!) QUE BOM! EH, EH!
E QUANTO À DATA... QUAL VOCÊ TEM EM MENTE?
D-DATA? BEM... QUE TAL NO DIA 31 DE SETEMBRO DESTE ANO?
DESTE ANO?! OH, ZÉ! NUNCA IMAGINEI OUVIR ISSO DE VOCÊ!
QUANDO EU PROMETO, CUMPRO!
SE VOCÊ ACHOU ESTRANHO O ZÉ MARCAR A DATA ASSIM NUMA BOA... DÊ UMA OLHADINHA NO SEU CALENDÁRIO...
fim

Publicada pela primeira vez em 1978. Reprodução da paleta de cores original da época.

Roteiro: JÚLIO DE ANDRADE • Desenhos: IRINEU SOARES RODRIGUES

QUEM SERÁ?
TOC! TOC! TOC! TOC! TOC!
OLÁ...
OLÁÁ...
OLÁÁÁÁÁ...
TCHAU...
TCHAAU...
TCHAAAAU...
BOA PIADA, DONALD! VOCÊ NÃO QUER SER UM COMEDIATURGO?
NÃO! E PASSAR BEM!
CLAP! CLAP!
NÃO! NÃO NOS TRANQUE AQUI DENTRO!
NÃO QUEREMOS FICAR AQUI NA SUA CASA!
SOLTE-NOS!
BLAM!
PISC!
ESTÁ BEM! SAIAM!
IMAGINE!
PENSEI QUE VOCÊ QUERIA NOS APRISIONAR!
E NÃO APAREÇAM MAIS POR AQUI!
BAM!
PENSEI QUE... EPA!

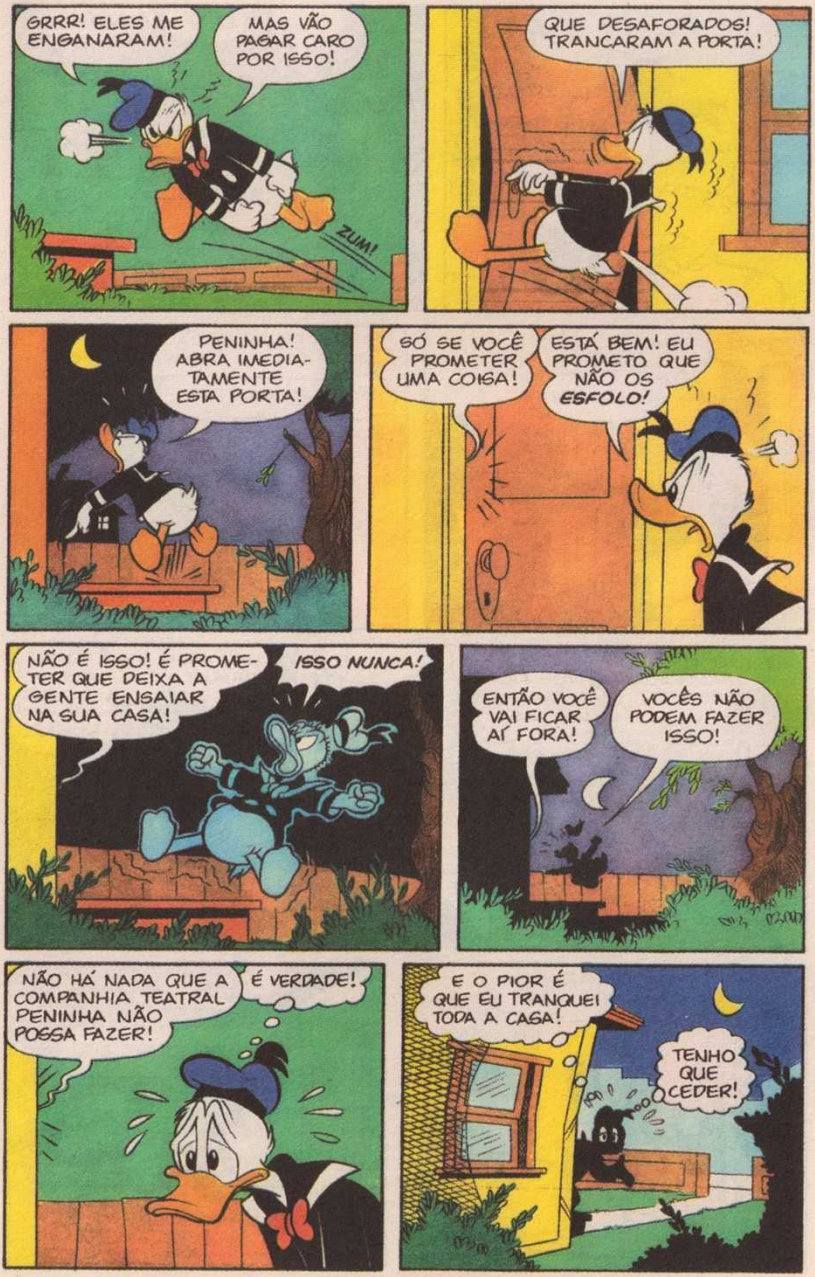
GRRR! ELES ME ENGANARAM!
MAS VÃO PAGAR CARO POR ISSO!
ZUM!
QUE DESAFORADOS! TRANCARAM A PORTA!
PENINHA! ABRA IMEDIATAMENTE ESTA PORTA!
SÓ SE VOCÊ PROMETER UMA COISA!
ESTÁ BEM! EU PROMETO QUE NÃO OS ESFOLO!
NÃO É ISSO! É PROMETER QUE DEIXA A GENTE ENSAIAR NA SUA CASA!
ISSO NUNCA!
ENTÃO VOCÊ VAI FICAR AÍ FORA!
VOCÊS NÃO PODEM FAZER ISSO!
NÃO HÁ NADA QUE A COMPANHIA TEATRAL PENINHA NÃO POSSA FAZER!
É VERDADE!
E O PIOR É QUE EU TRANQUEI TODA A CASA!
TENHO QUE CEDER!

HUM... ESPERE AÍ!
ESTÁ BEM! EU PROMETO!
ENTRE E ESTEJA EM CASA!
MUITO OBRIGADO!
FICAREMOS ETERNAMENTE AGRADECIDOS!
VOCÊ DEU UMA GRANDE AJUDA AO TEATRO!
POR FALAR NISSO, VOCÊS GOSTARAM DA MINHA ATUAÇÃO?
ATUAÇÃO?
QUE ATUAÇÃO?
VOU REPETIR A CENA PRA VOCÊS!
ESTÁ BEM! EU PROMETO!
VOCÊ NÃO ESTÁ QUERENDO DIZER QUE...
ESTOU! FORA!
MAS VOCÊ PROMETEU!
É QUE EU SOU COMEDIATURBO! E ESTAVA ENCENANDO MINHA PEÇA EM UM ATO: "COMO ENGANAR OS TROUXAS!"
BUÁÁÁ!
BUUU!
BUÁÁÁ!
NÃO ADIANTA! VOCÊS NÃO ME ENGANAM!

BUUUU!
BUUU!
BUUU!
PODEM CHORAR À VONTADE!
VÃO PARAR COM ESSA BARULHEIRA OU EU CHAMO A POLÍCIA?
BUUU!
BUUU!
BUUU!
XIII! É O SILVA!
EXISTE A LEI DO SILÊNCIO, SABIA?
O SONO É SAGRADO!
ESTÁ BEM! VOCÊS VENCERAM! PODEM ENSAIAR AQUI!
VIVA!
OBA!
ESTÃO TODOS PREPARADOS?
SIM!
SIM!
ESPERO QUE ELES TERMINEM LOGO!
HEIN? QUE ESPÉCIE DE ENGAIO É ESSE?
É QUE ESTAMOS NOS PREPARANDO PRA ENCENAR "AS MIL E UMA NOITES"!
ATÉ AMANHÃ!
PAF!
fim

Publicada pela primeira vez em 1978. Reprodução da paleta de cores original da época.

CONTATOS IMEDIATOS NO TERCEIRO DEGRAU

Walt Disney

ZÉ CARIOCA em

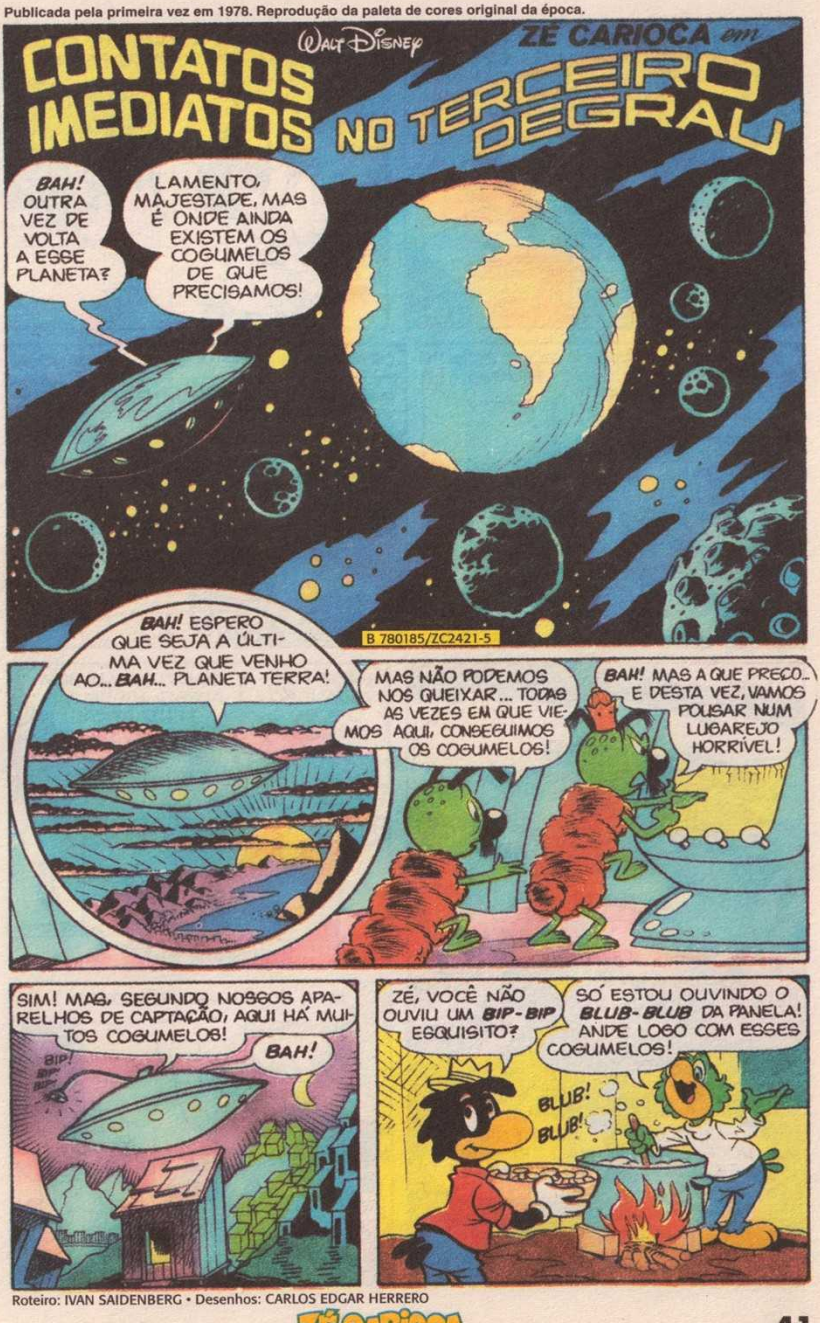

Roteiro: IVAN SAIDENBERG • Desenhos: CARLOS EDGAR HERRERO

VOCÊ TEM CERTEZA QUE ISTO DÁ UMA BOA SOPA?
ABSOLUTA! FOI UMA SORTE ESSES COGUMELOS BROTAREM PERTO DO BARRACO...
BLUB!
BLUB!
... E DEPOIS, COM A FOME QUE ESTOU, EU TOMARIA ATÉ SOPA DE PEDRA!
AHHH!
O QUE FOI, NESTOR? VOCÊ ESTÁ BRANCO...
A-ATRÁS DE VO-VO-VO-VO- VOCÊ!
ORA, ATRÁS DE MIM SÓ TEM A JANELA!
M-MAS TINHA UM B-BICHINHO VERDE! P-PARECIA UMA ENORME TATURANA!
BLUB!
NÃO? POIS VEJA ISSO... O FOGO APAGOU!
HEIN? ESTAVA BEM ACESO, HÁ UM MINUTO ATRÁS!
NESTOR, VOCÊ ESTÁ FICANDO MALUCO DE VEZ...
AQUI FORA NÃO TEM NADA DE ESTRANHO!
MAS EU TENHO FÓSFOROS E VOU...
GAAHH!
VUP!
REG!

O QUE FOI AGORA, NESTOR?
ROUBARAM A TIGELA DE COGUMELOS!
É MESMO! MAS OS COGUMELOS FICARAM PELO CHÃO!
ZÉ, ATÉ PARECE BRINCADEIRA!
POIS SE FOR, O BRINCALHÃO VAI SE DAR MAL! AMASSO-LHE O NARIZ A PETELECOS!
BAH! VOCÊ FEZ TUDO ERRADO, Z-Y-K!
MAS, REI B-A-H, EU TRADUZI O QUE ELES DIZIAM, USEI MINHA ENERGIA MENTAL PARA APAGAR O FOGO...
FOGO? BAH! PARA QUE USAM O FOGO?
PARECE QUE ELES IAM FAZER UMA SOPA DE PEDRA OU COISA ASSIM!
O QUE É PETELECO?
TALVEZ... UM TIPO DE ARMA TERRÍVEL!
BAH! TEMOS, ARMAS TERRÍVEIS, TAMBÉM! E AS USAREMOS, SE PRECISO!
BAH! VOLTE E TRAGA OS COGUMELOS!
ELES SÃO AGRESSIVOS, MAJESTADE... OUVI QUANDO UM DELES AMEAÇOU ME AMASSAR O NARIZ A PETELECOS!

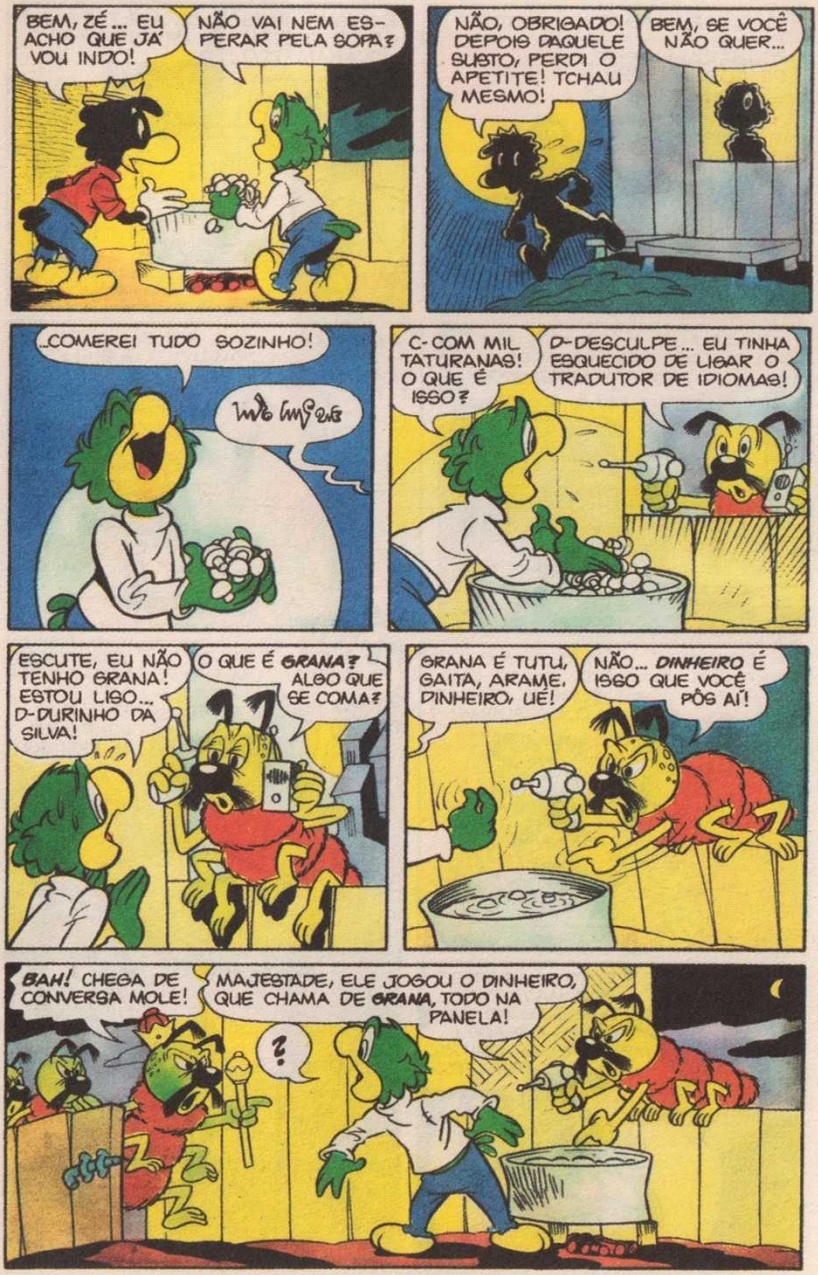
BEM, ZÉ... EU ACHO QUE JÁ VOU INDO!
NÃO VAI NEM ESPERAR PELA SOPA?
NÃO, OBRIGADO! DEPOIS DAQUELE SUSTO, PERDI O APETITE! TCHAU MESMO!
BEM, SE VOCÊ NÃO QUER...
...COMEREI TUDO SOZINHO!
C-COM MIL TATURANAS! O QUE É ISSO?
D-DESCULPE... EU TINHA ESQUECIDO DE LIGAR O TRADUTOR DE IDIOMAS!
ESCUTE, EU NÃO TENHO GRANA! ESTOU LIGO... D-DURINHO DA SILVA!
O QUE É GRANA? ALGO QUE SE COMA?
GRANA É TUTU, GAITA, ARAME, DINHEIRO, UÉ!
NÃO... DINHEIRO É ISSO QUE VOCÊ PÔS AÍ!
BAH! CHEGA DE CONVERSA MOLE!
?
MAJESTADE, ELE JOGOU O DINHEIRO, QUE CHAMA DE GRANA, TODO NA PANELA!

MAS, AFINAL... QUEM OU O QUÊ SÃO VOCÊS?
SOU O REI B-A-H, DO PLANETA LADRUS...
NUNCA OUVI FALAR!

BAH! FICA NA GALÁXIA DE COGUMELUS, VIRANDO À ESQUERDA DEPOIS DO TERCEIRO SOL!
AH, SEI, SEI...
NÃO DIGA...

E ESTES SÃO... BAH... OS MEUS SÚDITOS! E VAMOS LEVAR OS COGUMELOS, MESMO QUE VOCÊ TENTE IMPEDIR COM SEU PETELECO!
ELES SÃO DINHEIRO E TAMBÉM ALIMENTO PARA NÓS!

ORA, POR QUE NÃO DISSERAM LOGO? PODEM LEVAR TUDO!
PODEMOS?

SIM, DEPOIS EU PEGO MAIS! PERTO DO CHARCO, ALI EMBAIXO, TEM UMA PORÇÃO!
JURA?
BAH! E NÓS PERDENDO TEMPO!

BIP! BIP! BIP!
AAAHHHHHH!
EXISTE, SIM!

MAS...
NÃO C-CONSIGO IR EMBORA E NEM VOLTAR AO BARRACO DO ZÉ! EU SEI QUE O QUE VI NÃO EXISTE E...

AQUELAS TATURANAS SÃO DE OUTRO PLANETA!
BAH! ANDEM LOGO!
E ESTÃO... RAPTANDO O ZÉ!
VOU MOSTRAR ONDE É QUE TEM COGUMELOS!
LEGAL!
PRECISO PEDIR AJUDA A TURMA DA VILA XURUPITA!
VUP!
PEDRÃO! AFONSINHO! MIGUELZINHO!
ROBERTO!
SOCORRO!
QUE FOI? LADRÃO NO MORRO?
DOR DE BARRIGA?
NADA DISSO! TATURANAS! LAGARTAS... COISAS HORROROSAS!
BICHOS VERDES... DISCO VOADOR!
UAHH...
O QUÊ?!
JÁ VI TUDO... PESADELO!
VÃO LEVAR O ZÉ EMBORA!
ESSA NÃO! SE O ZÉ SUMIR...
...NUNCA MAIS RECEBEREMOS O QUE ELE NOS DEVE!
POR AQUI! POR AQUI!

ENQUANTO ISSO...
ALI ESTÃO OS COGUMELOS, JUNTO DO TERCEIRO DEGRAU!
BAH! EU PENSAVA QUE TINHA MUITO MAIS!
COACH! QUE COISAS FEIAS!
EM TODO CASO, VAMOS COLHER ESTES COGUMELOS... OU GRANA, COMO SE DIZ AQUI!
BAH! QUE PERDA DE TEMPO!
LÁ ESTÃO ELES!
EPA! A TURMA DA VILA VEM AÍ!
SUAS LAGARTAS MALUCAS, VOCÊS NÃO VÃO LEVAR O ZÉ!
NÃO QUEREMOS LEVÁ-LO... SÓ VAMOS LEVAR A GRANA DELE PRO NOSSO PLANETA!
!
NADA DISSO! SE O ZÉ ESTÁ COM A GRANA, TEM QUE NOS PAGAR PRIMEIRO!
É ISSO AÍ! ELE ME DEVE DEZ CENTAVOS DESDE 1960!
LEVEM O ZÉ, MAS DEIXEM A GRANA!
XII... SERÁ QUE VÃO NOS DAR PETELECOS?
BAH! USEM SUAS ARMAS, DE UMA VEZ!

NÃO GOSTAMOS DE AGIR ASSIM, MAS...
...PREFERIMOS ISTO AOS PETELECOS!
CUIDADO!
VÃO ATIRAR!

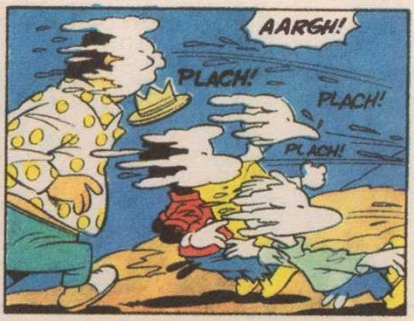
AARGH!
PLACH!
PLACH!
PLACH!

UÉ... QUE NEGÓCIO MAIS MALUCO!
ISTO É... CREME DE CHANTILI!
E ATÉ QUE ESTÁ BOM!
CHUP!

EI, VOCÊS NÃO PRECISAVAM TER FEITO ISSO!
ESTÃO MERECENDO LEVAR UNS PETELECOS, MESMO!
BAH!

VOCÊ É QUE VAI LEVAR UMA CHANTILIZADA NA CARA!
PLACH!

MAL SABEM ELES QUE EU QUERIA PROVAR DO CREME, TAMBÉM!
BAH! VAMOS EMBORA DAQUI!

BEM, CONSEGUIMOS ALGUNS COGUMELOS!
E OS TERRÁQUEOS NÃO SE LEMBRARÃO DE NADA DO QUE ACONTECEU!
CLARO QUE NÃO! O CREME FAZ ESQUECER TUDO!
BAH! TODOS PRO DISCO!

MAS, MAJESTADE, NÃO SERIA JUSTO PAGAR PELOS COGUMELOS QUE ESTAMOS LEVANDO?
BAH! ESTÁ BEM!
O QUE FOI MESMO, QUE VOCÊ ENTENDEU QUE ELES COMEM?
UMA SOPA! SOPA DE...
AH, JÁ ME LEMBREI!
BAH! PAGUE LOGO E VAMOS EMBORA!
E ASSIM...
E FAÇAM O FAVOR DE NUNCA MAIS VOLTAR A ESTE... BAH... PLANETA!
ZUUM!
PUXA, QUE ESTAMOS FAZENDO AQUI FORA?
SEI LÁ! SÓ ME LEMBRO DE QUE FUI DORMIR NO MEU BARRACO E...
ORA, VAMOS VOLTAR PRA CAGA!
ZÉ, A GENTE NÃO ESTAVA PREPARANDO UMA SOPA DE COGUMELOS?
ESTAVA...
...E EU SÓ QUERIA SABER QUEM FOI O ENGRAÇADINHO QUE ROUBOU OS COGUMELOS E DEIXOU ESTAS PEDRAS NO LUGAR!
?!
fim

EDITORA Abril

Fundada em 1950

VICTOR CIVITA (1907-1990) ROBERTO CIVITA (1936-2013)

Conselho Editorial: Victor Civita Neto (Presidente), Thomaz Souto Corrêa (Vice-Presidente), Alecsandra Zapparoli, Eurípedes Alcântara, Giancarlo Civita, José Roberto Guzzo

Presidente do Grupo Abril: Walter Longo

Diretor de Operações: Fábio Petrossi Gallo

Diretor Comercial: Rogério Gabriel Comprido
Diretor de Planejamento, Controle e Operações: Edilson Soares
Diretora de Serviços de Marketing: Andrea Abelleira
Diretor de Tecnologia: Carlos Sangiorgio
Diretor de Vendas para Audiência: Dimas Mietto

Diretora de Conteúdo: Alecsandra Zapparoli

ZÉ CARIOCA

Diretor de Redação: Sérgio Figueiredo

Editora: Mariana Caetano **Repórter:** Paulo Maffia **Editor de Arte:** Fábio Figueiredo **Designer:** Pedro Pecci **Preparador Digital:** Dinei Balieiro **Assistente de Produção Administrativo:** Edésio Souza **Atendimento ao Leitor:** Walkiria Giorgino

VENDAS DE PUBLICIDADE: Andrea Veiga (RJ), Alex Stevens (Internacional e Regional), Ana Paula Moreno (Moda, Decoração e Construção), Cristiano Persona (Financeiro), Daniela Serafim (Tecnologia, Telecom, Educação e Saúde), Selma Souto (Bens de Consumo), William Hagopian (Transporte, Mobilidade, Entretenimento e Turismo) **ABRIL BRANDED CONTENT:** Edward Pimenta **VENDAS PARA AUDIÊNCIA:** Adailton Granado (Processos), Cézar Almeida (Circulação Exame/Femininas), Daniela Vada (SAC), Ícaro Freitas (Circulação Veja/Lifestyle), Luci Silva (Vendas Marketing Direto), Marco Tulio Arabe (Estúdio de Criação), Mary Veras (Vendas Corporativas), Rodrigo Chinaglia (e-business), Wilson Júnior (Vendas Pessoais) **MARKETING:** Andrea Costa (Pesquisa de Mercado), Carolina Bertelli (Femininas), Cinthia Obrecht (Estilo de Vida), Diego Macedo (Abril Big Data), Keila Arciprete (Veja), Leander Moreira (Exame) **DIGITAL E MOBILE:** Sandra Carvalho **DEDOC E ABRIL PRESS:** Valter Sabino **PLANEJAMENTO CONTROLE E OPERAÇÕES:** Adriana Fávilla, Adriana Kazan, Emilene Domingues e Renata Antunes **RECURSOS HUMANOS:** Alessandra de Castro (Desenvolvimento Organizacional), Ana Kohl (Serviços de RH) e Márcio Nascimento (Remuneração e Benefícios)

Redação e Correspondência: Av. das Nações Unidas, 7221, 20º andar, Pinheiros, São Paulo, SP, CEP 05425-902, tel. (11) 3037-2000. Publicidade São Paulo e informações sobre representantes de publicidade no Brasil e no Exterior: www.publiabril.com.br

ZÉ CARIOCA nº 2421 (ISSN 0104-3404) é uma publicação mensal da Editora Abril. Distribuída em todo o país pela Dinap S.A. **ZÉ CARIOCA** não admite publicidade redacional. © 2016 Disney. Todos os direitos reservados.

Serviço ao Assinante: Grande São Paulo: (11) 5087-2112 Demais localidades: 0800-775-2112 www.abrilsac.com
Para assinar: Grande São Paulo: (11) 3347-2121 Demais localidades: 0800-775-2828 www.assineabril.com.br

IMPRESSA NA GRÁFICA ABRIL
Av. Otaviano Alves de Lima, 4400, Freguesia do Ó, CEP 02909-900, São Paulo, SP

IVC | FIPP | ANER | SIP

GRUPO Abril

Presidente AbrilPar: Giancarlo Civita
Presidente do Grupo Abril: Walter Longo

Diretor Corporativo de Marketing: Tiago Afonso
Diretor de Auditoria: Thomaz Roberto Scott
Diretor Superintendente da Gráfica: Eduardo Costa
Diretora Corporativa de Recursos Humanos: Claudia Ribeiro
Diretora de Relações Corporativas: Meire Fidelis
Diretora Jurídica: Mariana Macia
Presidente Executivo da DGB: Claudio Prado

www.abril.com.br

Fale conosco e participe de nossas seções de cartas:
disney.abril@atleitor.com.br

Endereço:
REVISTAS DISNEY
Av. Nações Unidas, 7221
20º andar – CEP 05425-902
São Paulo – SP

Telefone:
(0_ _ 11) 3037-4131, de segunda a sexta, das 10 às 12 horas e das 14 às 16 horas

Visite-nos no Facebook:
www.facebook.com.br/abriljovem

Edições anteriores:
Encomende nas bancas

ASSINATURAS

Para assinar o pacote Disney ou o pacote Disney Completo

www.assineabril.com.br
Grande São Paulo:
(0_ _11) 3347-2121
Demais localidades:
0800-775-2828

Serviço ao Assinante
(renovação, alteração de endereço, dúvidas ou reclamações)

www.abrilsac.com.br
Grande São Paulo:
(0_ _11) 5087-2112
Demais localidades:
0800-775-2112

Seus temas favoritos estão de volta!

Eles relatam e fazem a história de Patópolis!

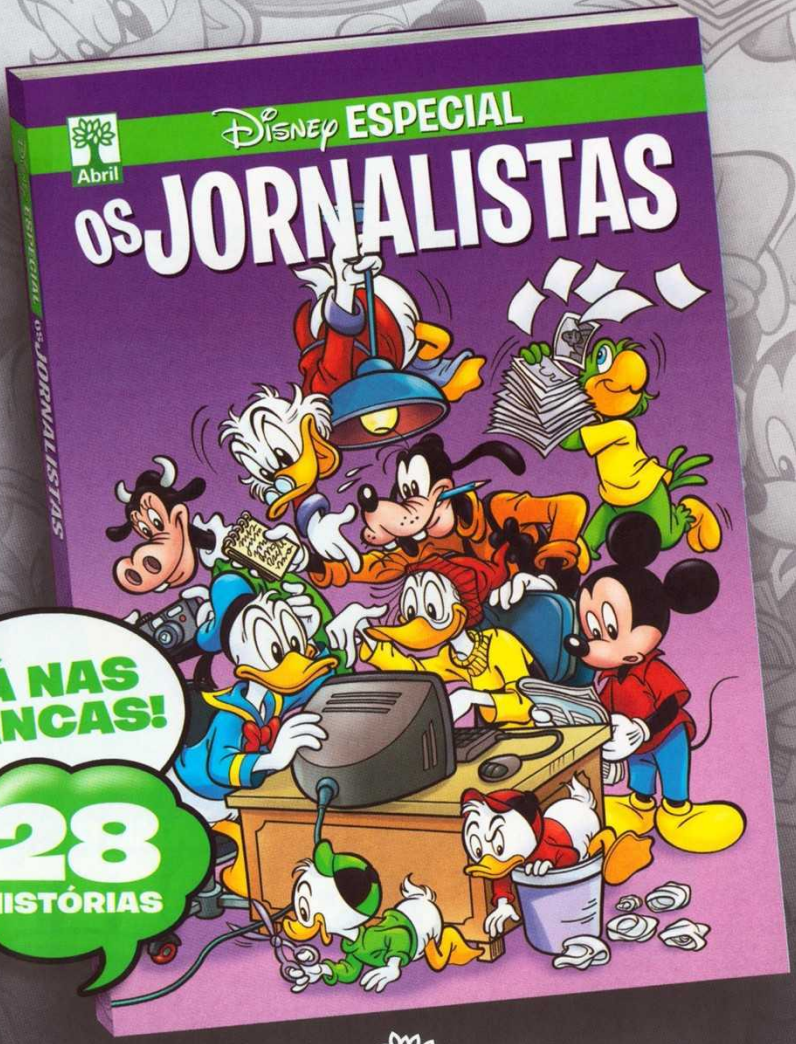

JÁ NAS BANCAS!

28 HISTÓRIAS

© 2016 Disney

EDITORA Abril

Disney · PIXAR
PROCURANDO
DORY
30 De Junho Nos Cinemas
#OiEuSouADory
WaltDisneyStudios
WaltDisneyStudiosBR
Disney.com.br/Filmes
© 2016 Disney•Pixar